



Rapport annuel 2024



Réseau de sentiers



Membres	2022	2023
Adultes	1 389	1 394
Enfants	1 102	1 155
Total	2 491	2 549

Fréquentation	2022	2023
Visiteurs	41 766	39 027
Membres	13 821	13 644
Total	55 587	52 671



Réseau de sentiers

- Entretien régulier
- Patrouilles
- Travaux de réfection, sentier le Panorama



Réseau de sentiers

- Fermeture portion forestière du sentier de la Friche



Septembre –octobre

Exposition Bouffée d'Art

Commémoration

11 novembre

Marc-André Paillé

Fondateur de Tout trail

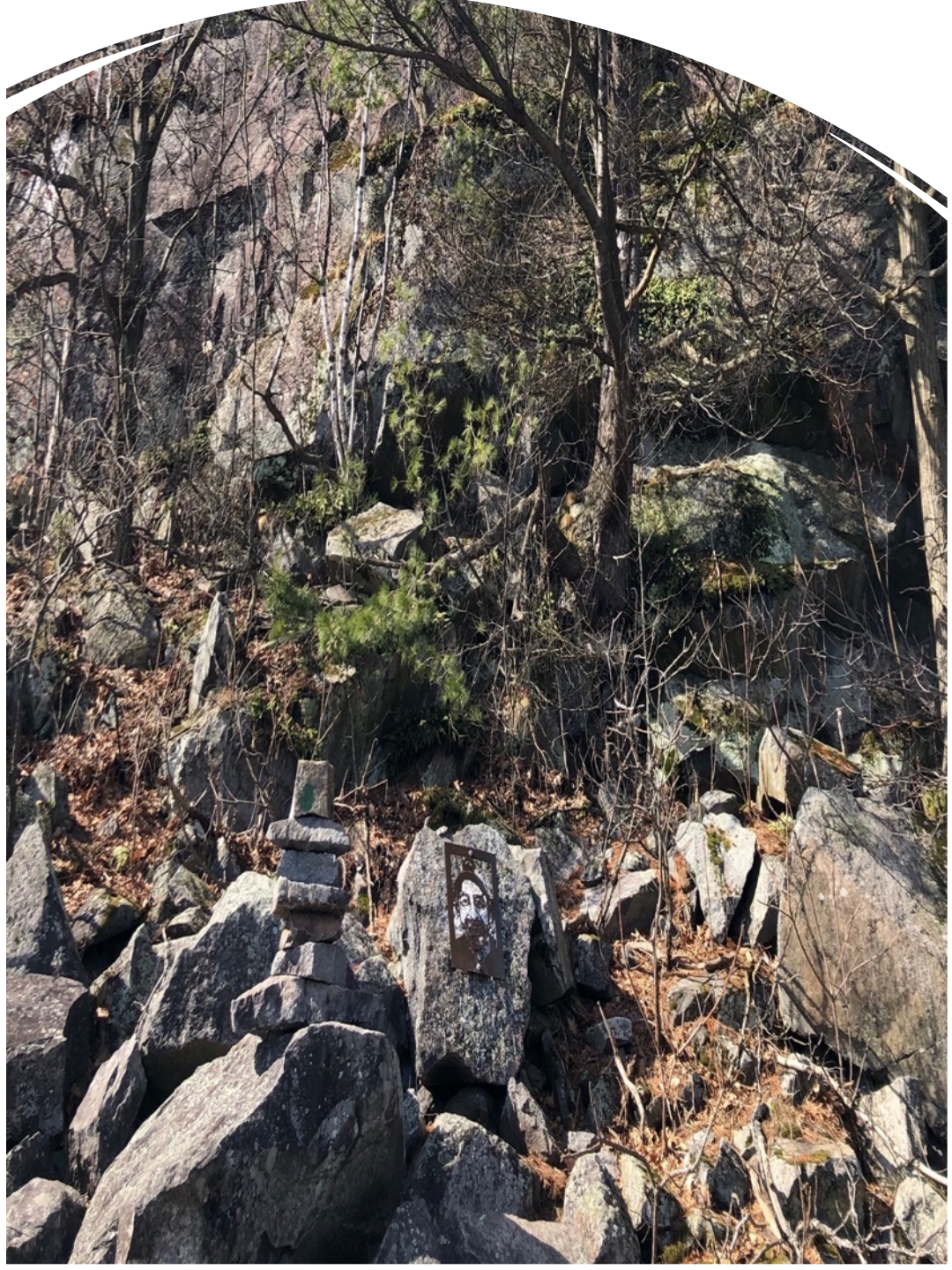



16 juin

Visite de Sir Guy Johnson et Lady Marie-Louise

Éducation

Services réguliers	2022	2023
Ateliers en classe	8 400	6 169
Excursions	3 146	3 000
Camps de jour (nouveaux thèmes)	385	396
Activités Grand public (MSG)	282	151
Fêtes d'enfants	1 fête	3 fêtes

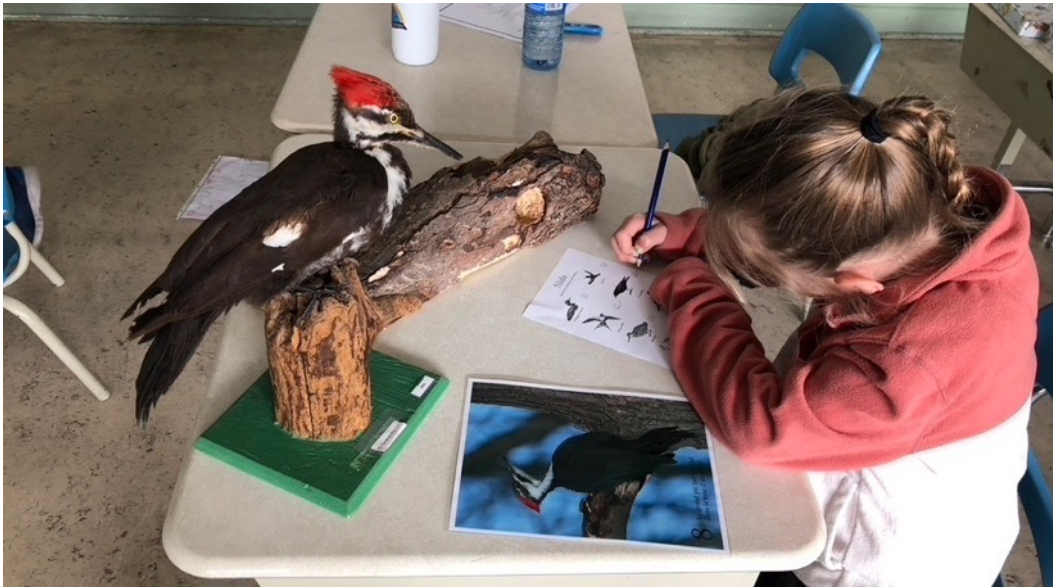

Éducation

Activités spéciales

Traces dans la neige (PNP)	30
Contes chez Art[O]	16
Amphibiens (PNP)	15
Forêt vivante (PNP)	16
Biodiversité au boisé Fortier	23
Halloween (PNP)	123



Éducation

Carbone SCOL'ERE



- Animation de 190 ateliers en 2023-2024 (38 classes)
- Contributions municipales et privées pour 2023-2024 : 49 700 \$

**CO
OP** **FA**
inspirer l'action écoresponsable

Éducation



VILLE DE
SAINT-JEAN-
SUR-RICHELIEU



Fondation TD
des amis de
l'environnement



Conservation

Intendance

- Surveillance et gestion des propriétés protégées
- Communications et rencontres de propriétaires
- Acquisitions: Propriété Cormier, Sainte-Anne-de-Sabrevois



Conservation

Espèces en péril

- Inventaires et suivis démographiques
- Validation d'occurrences
- Gestion des menaces : espèces exotiques envahissantes, surbroutage



Conservation

Espèces exotiques
envahissantes

- Gestion : Dompte-venin, épine-vinette, nerpruns et alliaire officinale
- Corvées avec bénévoles
- Présentation sur l'alliaire au Colloque sur les plantes exotiques envahissantes organisé par la FFQ



Conservation

Parc naturel des
Parulines

- Suivis écologiques : rapport quinquennal
- Gestion du nerprun bourdaine et de l'alliaire officinale
- Patrouille et entretien des sentiers
- Encadrement des bénévoles

Conservation

Ville de Saint-Jean-sur-Richelieu

Inspection des propriétés protégées



Carte d'ensemble des boisés

Site

Topographie

Routes

Frontières d'eau



1 000 0 1 000 2 000 m

Sources : Google satellite, RRN, CRHQ, Ville
Saint-Jean-sur-Richelieu
Système de coordonnées de référence :
NAD 83 / MTM zone 8



Novembre 2023



Conservation

Parc Canada

- Plan de gestion du lieu historique national du Fort Lennox

Conservation

Autres activités

Suivi des nichoirs au mont
Saint-Grégoire (partenariat
COHR)



Conservation

Coalition des
montréaléennes

- Un plan de conservation pour chaque colline
- Un plan de conservation régional
- Série vidéo pour chaque colline

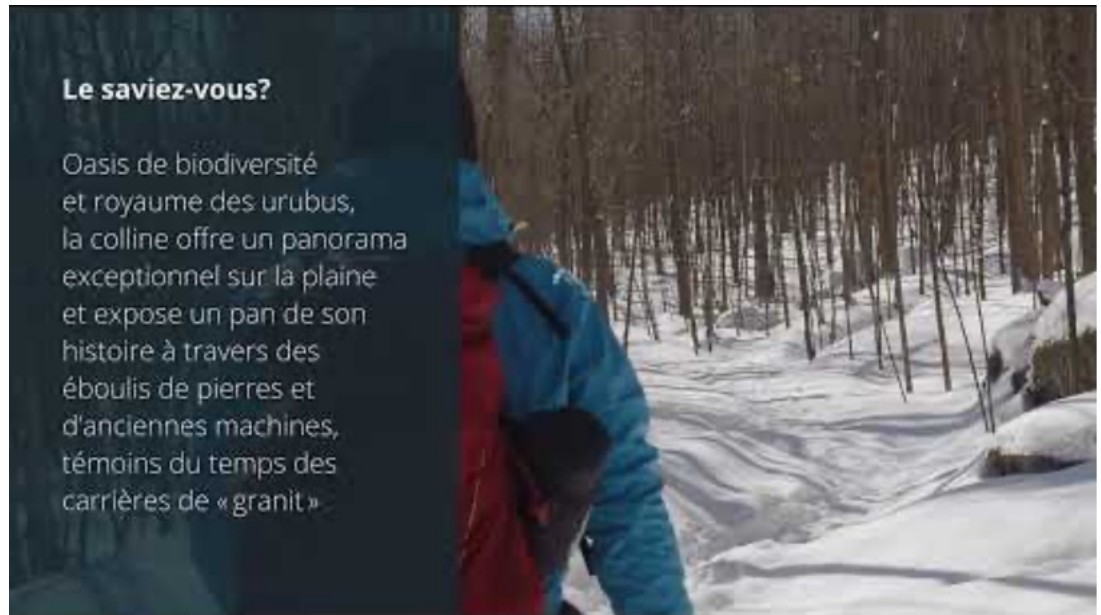

Conservation



Environnement et
Changement climatique Canada

*Environnement,
Lutte contre
les changements
climatiques,
Faune et Parcs*

Québec



Fondation
de la faune
du Québec



CONSERVATION
DE LA NATURE
CANADA



Sépaq



Bird Protection Quebec
Protection des oiseaux du Québec
■ Education ■ Conservation ■ Observation



CONNEXION
NATURE



VILLE DE
SAINT-JEAN-
JR-RICHELIEU



NATURE
ACTION
Q



Réseau
de milieux
naturels protégés

Fondation

ECHO
ECHO

Foundation

eco canada



Projet bâtiment multiservices

- Recherche de financement
- Analyse hydrogéologique, plans d'architecte, conception mécanique, conception traitement des eaux usées, dépôt demande de certificat d'autorisation du ministère de l'Environnement

Représentation

- Comité culturel du Haut-Richelieu
- Comité consultatif en environnement de la ville de Saint-Jean
- Comité Alus-Montérégie
- Fonds rivière Richelieu (MRC)





Implication sociale

- Carrefour Jeunesse Emploi
- Écoles secondaires/Programme d'éducation internationale
- L'Étoile pédiatrie sociale
- Programme assistants-naturalistes

Équipe 2023



Équipe permanente

Direction générale : Renée Gagnon

Service de l'éducation : Marie-France Côté (chef naturaliste), Julie Guyon

Service de la conservation : Valérie Deschesnes (biologiste), Lauriane Monette (technicienne en éco-biologie)

Accueil et secrétariat général : Sylvie Foucras, Piou Lamproye

Équipe temps partiel ou temporaire

Service de l'éducation : Laurence Cavitte, William Laurin, Angélie Jourdain, Louis Michaud, Simon Giroux, William Rouillard, Sylvie Lavigne, Viviane Jobin (stagiaire), Michelle Durand (bénévole)

Service de la conservation : Marie-Pier Landry (stagiaire), Raphaël Lamarche, Émilie Boulanger Maher

Accueil et secrétariat général : Nathalie Audette, Andréa Boivin

Patrouille et gestion du stationnement : Sébastien Savoie, Mickaël Grandjean, Eddy Destienne

Conseil d'administration 2023-2024

Martin Maynard, président
Bob McKenna, vice-président
Patrick Hallé, trésorier
Michelle Durand, secrétaire
Guy Jérémie, administrateur
Philippe Jetten, administrateur
Nicole Roy, administratrice



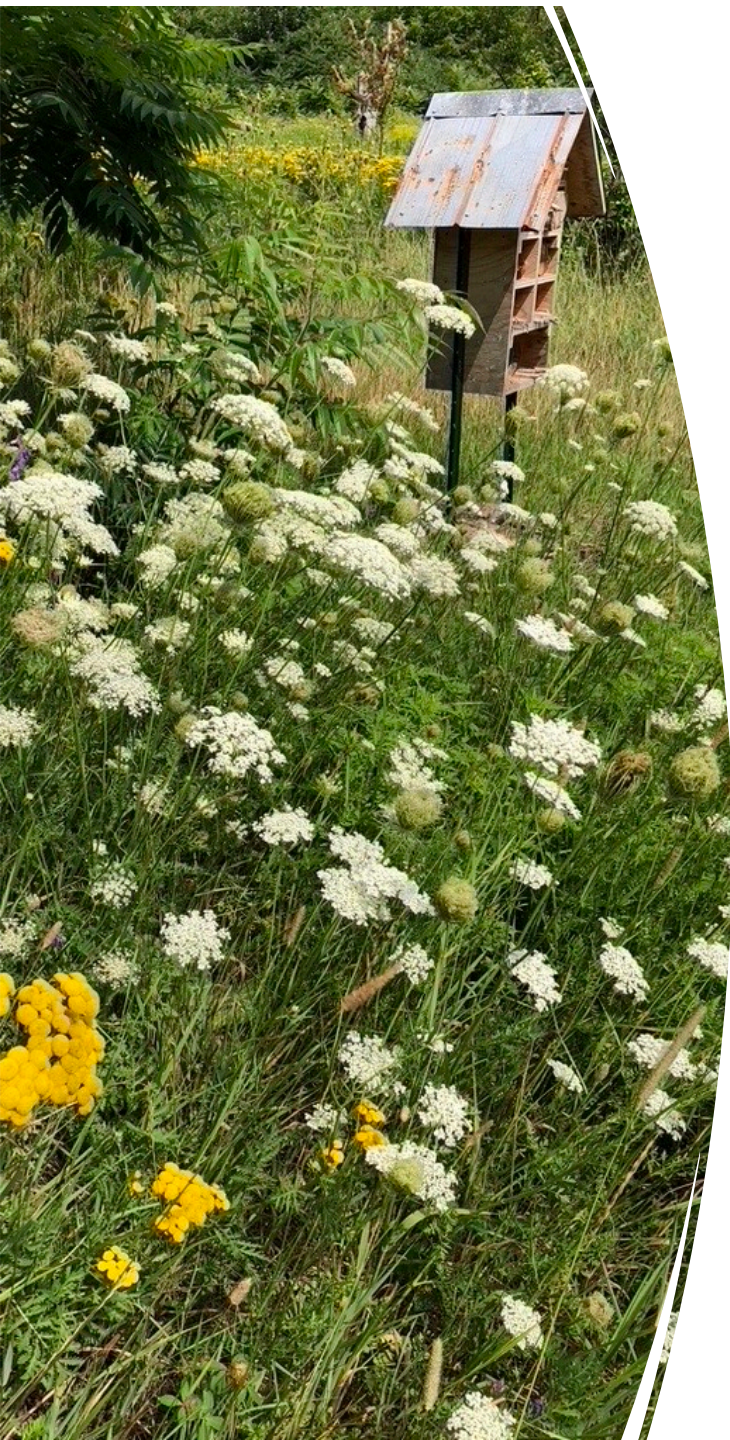

Donateurs

- Nicole Robert
- Louis Lazure
- Keven Ferland
- Robert Houle
- M. Jean-Pierre Guillet
- Marc Delage
- Lyse Benoit
- Bernard Fournier
- Nicole Roy
- Michelle Durand
- Isabelle Cossette
- André Foucault
- Linda Bernier
- Marthe Durand
- Luc Vachon
- Richard Monette
- Éric de Smet
- Sir John Johnson Centennial
Branch UELAC

Merci!



Présentation des états financiers

CENTRE D'INTERPRÉTATION DU MILIEU ÉCOLOGIQUE DU HAUT-RICHELIEU
ÉTATS DES RÉSULTATS
EXERCICE TERMINÉ LE 31 DÉCEMBRE 2023

	2023	2022
	\$	\$
PRODUITS		
Activités de conservation	174 966	133 166
Services éducatifs	207 171	226 522
Services d'accueil et aménagement des sentiers	219 683	233 415
Activités d'administration	22 596	13 319
Construction du bâtiment multifonctionnel	155 536	58 520
	<u>779 952</u>	<u>664 942</u>
CHARGES		
Activités de conservation	177 803	160 083
Services éducatifs	185 912	186 926
Services d'accueil et aménagement des sentiers	134 907	163 654
Activités d'administration	12 718	12 757
Construction du bâtiment multifonctionnel	143 198	76 961
Comptabilisation des heures cumulées	543	-1 825
Amortissement des immobilisations corporelles	21 299	24 231
Amortissement des apports reportés afférents aux immobilisations corporelles	<u>-2 695</u>	<u>-3 018</u>
	<u>673 685</u>	<u>619 769</u>
EXCÉDENT DES PRODUITS SUR LES CHARGES	<u>106 267</u>	<u>45 173</u>

CENTRE D'INTERPRÉTATION DU MILIEU ÉCOLOGIQUE DU HAUT-RICHELIEU
BILAN
31 DÉCEMBRE 2023

	2023	2022
ACTIF	\$	\$
ACTIF À COURT TERME		
Encaisse	216 309	89 053
Placements temporaires	211 078	202 946
Débiteurs (note3)	212 074	63 526
Dépôt pour l'achat d'un terrain	21 000	-
Frais payés d'avance	5 481	1 305
Placements réservés pour la gestion de propriétés protégées réalisables au cours du prochain exercice financier	12 000	6 571
	677 942	363 401
 PLACEMENTS RÉSERVÉS POUR LA GESTION DE PROPRIÉTÉS PROTÉGÉES	 56 000	 56 000
 IMMOBILISATIONS CORPORELLES	 1 142 411	 1 156 710
	1 876 353	1 576 111

CENTRE D'INTERPRÉTATION DU MILIEU ÉCOLOGIQUE DU HAUT-RICHELIEU
BILAN
31 DÉCEMBRE 2023

	2023	2022
	\$	\$
PASSIF		
PASSIF À COURT TERME		
Créditeurs	46 526	23 316
Apports reportés	211 825	15 672
Dettes à long terme échéant au cours du prochain exercice financier	17 600	56 815
	275 951	95 803
DETTE À LONG TERME	57 535	75 138
APPORTS REPORTÉS AFFÉRENTS AUX IMMOBILISATIONS CORPORELLES	44 501	47 196
	377 987	218 137
ACTIF NET		
INVESTI EN IMMOBILISATIONS CORPORELLES	784 714	766 912
REÇU À TITRE DE DOTATION	273 353	238 060
AFFECTÉ AU FONDS VERT	-	1 168
NON AFFECTÉ	440 299	351 834
	1 498 366	1 357 974
	1 876 353	1 576 111

CENTRE D'INTERPRÉTATION DU MILIEU ÉCOLOGIQUE DU HAUT-RICHELIEU
NOTES COMPLÉMENTAIRES
31 DÉCEMBRE 2023

IMMOBILISATIONS CORPORELLES

		2023		2022
	Coûts	Amortissement	Valeur nette	Valeur nette
	\$	cumulé	\$	\$
		\$		
Terrain	830 669	-	830 669	823 669
Bâtiment	468 019	198 477	269 542	280 773
Mobilier	16 693	14 753	1 940	2 156
Matériel scientifique	9 418	9 003	415	519
Matériel informatique	37 005	31 244	5 761	7 201
Équipements	107 725	79 901	27 824	34 780
Infrastructures	108 311	103 584	4 727	5 909
Outillage	5 477	3 944	1 533	1 703
	1 583 317	440 906	1 142 411	1 156 710

Préparé par Roxanne Rinfret, CPA, MTA CPA Inc.



Activités 2024

Activités 2024

Bâtiment multiservices

Budget prévu (remboursement 50 % des taxes)

2 196 122 \$

Bailleur de fonds	Montant	Statut
Développement économique Canada	303 000 \$	Confirmé
PIEC (programme d'immobilisation en partenariat collectif	475 000 \$	Confirmé
MRC du Haut-Richelieu	150 000 \$	Confirmé
AgriEsprit	25 000 \$	En attente
BIEC (Bourse d'initiatives en entrepreneuriat collectif)	17 500 \$	Confirmé
Secteur privé	300 000 \$	Confirmé
Emprunt bancaire	300 000 \$	Capacité confirmée
Campagne de financement et liquidités	450 000 \$	Confirmé
Dons ou subventions ou emprunt	204 500 \$	En cours
Total	2 200 000 \$	



Accueil et sentiers

- Entretien régulier et patrouille
- Travaux de réfection de sentiers



Éducation

- Activités régulières
- Nouveaux programmes de camp de jour (FAE-TD)
- Animations hors-site (PNP, parc régional de Saint-Bernard de Lacolle, Domaine Trinity)
- Carbone Scol'ERE 2024-2025



Conservation

- **Acquisition** : Propriété Brosseau
- Poursuite des activités d'intendance et de gestion d'espèces en péril
- **Mandat de la ville de Saint-Jean-sur-Richelieu** : collaboration à la gestion du parc naturel des Parulines; suivis des propriétés protégées.
- **Mandats ECCC** : suivi d'espèces en péril et gestion des menaces (RNF îles du Saint-Laurent, RNF du Lac Saint-François)
- Élaboration d'une politique de l'environnement, Saint-Blaise-sur-Richelieu
- **Mandat CNC**: Gestion EEE à Pike River
- Et bien d'autres dossiers ...

Merci

